



# MIETPREISLISTE

Baumaschinen | Baugeräte | Kleingeräte



## Inhalt

### Baumaschinen

#### Bagger

Kompaktbagger .....	5
Hybrid-/Elektrobagger .....	5
Kurzheckbagger .....	6
Kettenbagger .....	7
Mobilbagger .....	7

#### Zubehör Bagger

PowerTilt .....	8
OilQuick .....	8
Tieflöffel .....	9
Sieblöffel .....	9
Humuslöffel .....	9
Pendelgreifer .....	10
Mehrzweck-/Universalgreifer .....	10
Abbruchsorigreifer .....	10
Verdichtungsplatten .....	11
Abbruchhammer .....	11
Erdbohrgerät .....	12
Separatorlöffel .....	12
Reißzahn .....	12

#### Planierraupe

.....	13
-------	----

#### Lader

Kompaktlader .....	13
Zubehör Kompaktlader .....	13
Radlader bis 1,5 m <sup>3</sup> .....	14
Knickgelenkte Radlader .....	14
Radlader ab 2,0 m <sup>3</sup> .....	15
Zubehör Radlader .....	15

#### Teleskopstapler

Starr Teleskopstapler .....	16
Roto Teleskopstapler .....	16
Zubehör Teleskopstapler .....	16

#### Sieb- und Brecheranlagen

Siebanlagen .....	17
Haldenbänder .....	17
Backenbrecher .....	18
Prallmühlen .....	18

#### Dumper

Raupendumper .....	19
Raddumper .....	19
Muldenkipper .....	20

#### Walzen

Kombiwalzen .....	21
Tandemwalzen .....	21
Walzenzüge .....	22
Zubehör Walzen .....	22

#### Baugeräte

Verdichten .....	23
Lufttechnik .....	25
Hydrauliktechnik .....	26
Strom und Licht .....	27
Trocknen und Heizen .....	29
Schneiden .....	31
Vermessungstechnik .....	33

#### Forst- u. Kommunaltechnik

#### Kleingeräte

Betonieren .....	35
Bohren und Stemmen .....	36
Garten und Landschaft .....	37
Heben und Fördern .....	38
Gerüsttechnik .....	39
Pumpentechnik .....	39
Reinigen .....	40
Schleifen .....	41
Schneidtechnik .....	42
Verkehrstechnik .....	43

#### Pflastertechnik

#### Fahrzeuge

Bauwagen .....	45
----------------	----

#### Abbruch

Abbruchgitter WOLFaufschiebbar .....	45
Abbruchzangen .....	46
Abbruch-Pulverisierer .....	46
Hydraulikmagnet .....	46

Alle Kompakt- und Kurzheckbagger inklusive einem Tieföffel und mechanischer Schnellwechseinrichtung.

### Kompaktbagger

Kubota	Gewicht to.	Breite cm	Höhe cm	Grabtiefe cm	Tag/ Monat	Tag/ Woche	Tag	Vers. pro Kal.-Tag
K008-5	0,8	70-86	165	170	80,00 €	95,00 €	110,00 €	10%
KX016-4	1,5	99-124	233	225	95,00 €	110,00 €	130,00 €	10%
KX018-4,0194	1,9	99-130	233	238	110,00 €	130,00 €	155,00 €	10%
KX027-4	2,7	140	242	274	130,00 €	145,00 €	180,00 €	10%
KX030-4	3,0	150	242	287	140,00 €	160,00 €	195,00 €	10%
KX037-4	3,5	155	248	330	150,00 €	180,00 €	215,00 €	10%
KX042-4*	4,2	170	249	338	160,00 €	190,00 €	230,00 €	10%
KX060-5*	5,8	197	255	387	195,00 €	220,00 €	265,00 €	10%
KX080-4*	8,0	220	254	460	220,00 €	240,00 €	295,00 €	10%
KX080-4 V*	9,0	220	254	460	230,00 €	255,00 €	315,00 €	10%

\*mit Rußpartikelfilter

### Hybrid- und Elektrobagger

	Gewicht to.	Breite cm	Höhe cm	Grabtiefe cm	Tag/ Monat	Tag/ Woche	Tag	Vers. pro Kal.-Tag
U10-3E	1,0	75-99	165	180	Preis auf Anfrage			
U 17-3H	1,7	99-124	234	231	145,00 €	175,00 €	210,00 €	10%





## Bagger

Weiteres Zubehör ab Seite 9

### Kurzheckbagger

Kubota	Gewicht to.	Breite cm	Höhe cm	Grabtiefe cm	Tag/ Monat	Tag/ Woche	Tag	Vers. pro Kal.-Tag
U 10-5	1,0	75-99	165	180	95,00 €	110,00 €	130,00 €	10%
U 17-3	1,7	99-124	234	231	110,00 €	130,00 €	155,00 €	10%
U 20-3	2,0	131-150	238	254	120,00 €	140,00 €	175,00 €	10%
U 27-4	2,6	150	242	282	140,00 €	165,00 €	200,00 €	10%
U 36-4	3,8	170	248	341	165,00 €	195,00 €	235,00 €	10%
U 50-5*	5,0	197	255	363	180,00 €	210,00 €	245,00 €	10%
U 56-5*	5,6	197	255	363	195,00 €	220,00 €	260,00 €	10%

\*mit Rußpartikelfilter

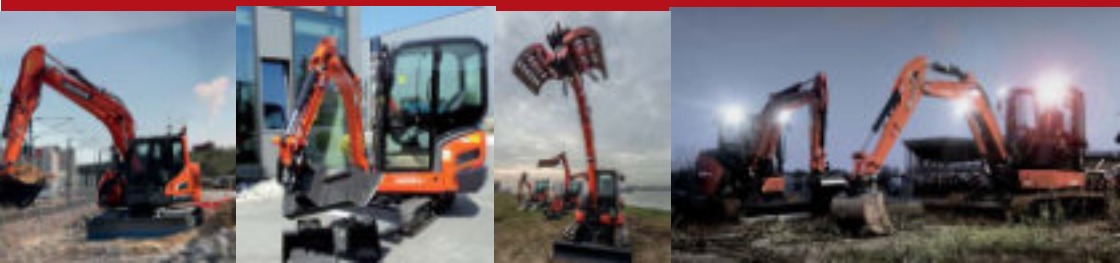

### Kettenbagger

Develon	Gewicht to.	Breite cm	Höhe cm	Grabtiefe cm	Tag/ Monat	Tag/ Woche	Tag	Vers. pro Kal.-Tag
DX 140 LC-7	14	259	271	610	285,00 €	310,00 €	360,00 €	10%
DX 140 LCR-7	15,6	259	309	598	285,00 €	310,00 €	360,00 €	10%
DX 210 LC-7	22,3	299	296	650	330,00 €	380,00 €	420,00 €	10%
DX 225 LC-7	22	299	301	662	350,00 €	400,00 €	450,00 €	10%
DX 235 LCR-7	26,0	299	308	667	365,00 €	425,00 €	475,00 €	10%
DX 255 LC-7	25	300	310	680	380,00 €	440,00 €	490,00 €	10%
DX 300 LC-7	30	300	338	736	440,00 €	500,00 €	560,00 €	10%
		optional Oil Quick					siehe Seite 9	

### Mobilbagger

Develon	Gewicht to.	Breite cm	Höhe cm	Grabtiefe cm	Tag/ Monat	Tag/ Woche	Tag	Vers. pro Kal.-Tag
DX 57 W-7	6	192	285	349	220,00 €	260,00 €	290,00 €	10%
DX 100 W-7	10	246	298	424	280,00 €	310,00 €	340,00 €	10%
DX 140 W-7	14	249	304	553	310,00 €	330,00 €	360,00 €	10%
DX 160 W-7	16	249	299	560	320,00 €	350,00 €	380,00 €	10%
DX 165 WR-7	17,3	249	304	565	320,00 €	350,00 €	380,00 €	10%
DX 170 W-7	17	249	307	576	320,00 €	350,00 €	380,00 €	10%
DX 190 W-7	19	250	336	590	340,00 €	370,00 €	410,00 €	10%
		optional Oil Quick					siehe Seite 9	



## Bagger- Zubehör



PowerTilt	Trägergerät to.	Tag/ Monat	Tag/ Woche	Tag	Vers. pro Kal.-Tag
	1,6-1,9	8,00 €	15,00 €	25,00 €	10%
	2,0-4,0	11,00 €	17,00 €	32,00 €	10%
	4,8-6,0	13,00 €	19,00 €	42,00 €	10%
	7,5-10,0	17,00 €	21,00 €	50,00 €	10%



OilQuick	Trägergerät to.	Tag/ Monat	Tag/ Woche	Tag	Vers. pro Kal.-Tag
	8-10	25,00 €	45,00 €	70,00 €	10%
	14-18	35,00 €	55,00 €	80,00 €	10%
	18-30	45,00 €	65,00 €	90,00 €	10%



## Bagger- Zubehör



Tieflöffel	Größen in cm	Tag/ Monat	Tag/ Woche	Tag	Vers. pro Kal.-Tag
für MS01	30, 40, 50, 60	3,00 €	4,00 €	5,00 €	10%
für MS03	30, 40, 50, 60, 80	3,00 €	4,00 €	5,00 €	10%
für MS08	40, 60, 80, 100	4,00 €	6,00 €	8,00 €	10%
für MS 10	50, 60, 70, 80, 100, 120, 140	5,00 €	7,00 €	9,00 €	10%
für MS21/25	60, 80, 100, 140, 160, 200	6,00 €	8,00 €	10,00 €	10%
für OQ65	60, 80, 100, 120, 140	13,00 €	25,00 €	40,00 €	10%
für OQ70-55	80, 100, 120, 160	15,00 €	25,00 €	40,00 €	10%



Sieblöffel	Größen in cm	Tag/ Monat	Tag/ Woche	Tag	Vers. pro Kal.-Tag
für MS03	80	17,00€	20,00 €	25,00 €	10%
für MS08	100	20,00 €	25,00 €	34,00 €	10%
für MS 10	120	25,00 €	36,00 €	44,00 €	10%



Humuslöffel	Baggerdienst- gewicht to.	Größen in cm	Tag/ Monat	Tag/ Woche	Tag	Vers. pro Kal.-Tag
für MS01/03	1,5-6,0	120-140	10,00 €	13,00 €	15,00 €	10%
für MS08	8,0-9,5	160	19,00€	22,00 €	25,00 €	10%
für MS 10	10,0-18,0	200	22,00 €	24,00 €	30,00 €	10%
für MS21/25	18,0-35,0	220	25,00 €	28,00 €	34,00 €	10%
für OQ65	14,0-18,0		45,00 €	60,00 €	80,00 €	10%
für OQ70-55	18,0-30,0		55,00 €	65,00 €	90,00 €	10%



## Bagger- Zubehör



Pendelgreifer	Baggerdienstgewicht to.	Tag/ Monat	Tag/ Woche	Tag	Vers. pro Kal.-Tag
für MS03	2,0-6,0	55,00 €	65,00 €	75,00 €	10%
für MS08	8,0-9,5	70,00 €	90,00 €	105,00 €	10%
für MS 10	10,0-18,0	90,00 €	105,00 €	140,00 €	10%
für MS21/25	20,0-34,0	105,00 €	130,00 €	170,00 €	10%
für OQ65	14,0- 18,0	120,00 €	140,00 €	180,00 €	10%



Mehrzweck-/ Universalgreifer	Baggerdienstgewicht to.	Tag/ Monat	Tag/ Woche	Tag	Vers. pro Kal.-Tag
für UG042,5-3,5	2,5-3,5	60,00 €	70,00 €	80,00 €	10%
für UG054,0-6,0	4,0-6,0	70,00 €	80,00 €	90,00 €	10%
für UG08 7,0-11,0	7,0-10,0	80,00 €	90,00 €	100,00 €	10%



Abbruch-sortiergreifer	Baggerdienstgewicht to.	Gewicht kg	Volumen l	Tag/ Monat	Tag/ Woche	Tag	Vers. pro Kal.-Tag
für MS03	2,5-6,0	295	100	70,00 €	85,00 €	105,00 €	10%
für MS08	8,0-9,5	425	140	85,00 €	100,00 €	125,00 €	10%
für MS 10	14,0-22,0	1305	530	135,00 €	165,00 €	215,00 €	10%
für MS21/25	22,0-28,0	1640	620	155,00 €	195,00 €	255,00 €	10%
für MS21/25	28,0-35,0	2020	875	165,00 €	205,00 €	275,00 €	10%
für OQ65	14,0-18,0	1700	620	180,00 €	215,00 €	285,00 €	10%
für OQ70-55	18,0-30,0	2100	875	190,00 €	225,00 €	315,00 €	10%





# ir Sie da.

## Bagger- Zubehör



Verdichtungs- platten	Aufnahme	Gewicht kg	Tag/ Monat	Tag/ Woche	Tag	Vers. pro Kal.-Tag
HC 350	MS03	320	65,00 €	75,00 €	85,00 €	10%
HC 450	MS08	430	75,00 €	85,00 €	95,00 €	10%
HC 850	OQ65	880	100,00 €	110,00 €	120,00 €	10%



Abbruch- hammer	Gewicht kg	Tag/ Monat	Tag/ Woche	Tag	Vers. pro Kal.-Tag
SB 102	100	65,00 €	75,00 €	90,00 €	10%
SB 152	150	75,00 €	85,00 €	100,00 €	10%
SB 202	200	80,00 €	95,00 €	110,00 €	10%
SB 302	320	110,00 €	125,00 €	150,00 €	10%
SB 50	800	155,00 €	180,00 €	205,00 €	10%
SB 50 OilQuick	800	200,00 €	230,00 €	270,00 €	10%
SB 60	1.300	200,00 €	230,00 €	270,00 €	10%
SB 60 OilQuick	1.360	210,00 €	240,00 €	285,00 €	10%
SB 70	1.500	210,00 €	240,00 €	285,00 €	10%
SB 81	1.800	245,00 €	280,00 €	295,00 €	10%
SB 121	2.400	280,00 €	305,00 €	325,00 €	10%

zzgl. Verschleißpauschale

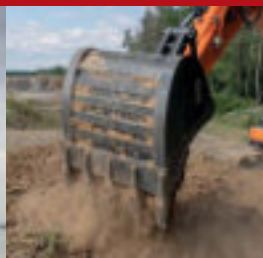
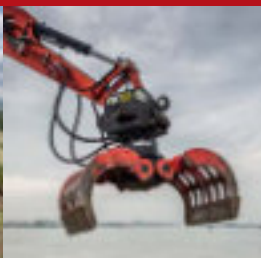



## Bagger- Zubehör



Erdbohrgerät			Tag/ Monat	Tag/ Woche	Tag	Vers. pro Kal.-Tag
bis 1,0 to.	inkl. einem Bohrer		60,00 €	75,00 €	90,00 €	10%
bis 5,0 to.	inkl. einem Bohrer		70,00 €	85,00 €	105,00€	10%
	jeder weitere Bohrer		3,00 €	6,00 €	9,00 €	10%



Separatorlöffel	Baggerdienst- gewicht to.	Gewicht kg	Tag/ Monat	Tag/ Woche	Tag	Vers. pro Kal.-Tag
	3,5-10	540	105,00 €	120,00 €	135,00 €	10%



Reißzahn	Baggerdienst- gewicht to.	Gewicht kg	Tag/ Monat	Tag/ Woche	Tag	Vers. pro Kal.-Tag
MS 10	14-18	1.000	30,00 €	40,00 €	50,00 €	10%
OQ65	14-22	1.000	35,00 €	45,00 €	50,00 €	10%
MS21	22-30	1.100	35,00 €	45,00 €	50,00 €	10%



Wurzelratte	Baggerdienst- gewicht to.	Gewicht kg	Tag/ Monat	Tag/ Woche	Tag	Vers. pro Kal.-Tag
WR60	2-6	50	30,00 €	40,00 €	50,00 €	10%
WR 120	5-12	70	50,00 €	60,00 €	70,00 €	10%
WR200	10-20	150	70,00 €	80,00 €	90,00 €	10%
WR300	18-30	220	90,00 €	100,00 €	110,00€	10%



### Planierraupe

Komatsu	Gewicht to.	Breite cm	Höhe cm	Tag/ Monat	Tag/ Woche	Tag	Vers. pro Kal.-Tag
PX61 ohne Steuerung	19,4	353	318	275,00 €	330,00 €	450,00 €	10%
PX61 mit 3-D-Steuerung	19,4	353	318	365,00 €	420,00 €	540,00 €	10%

\*Mietpreise sind bei der Raupenicht rabattierfähig.

## Lader

### Kompaktlader und Zubehör

Bobcat	Schaufelinhalt m <sup>3</sup>	Breite cm	Höhe cm	Gewicht kg	Tag/ Monat	Tag/ Woche	Tag	Vers. pro Kal.-Tag
S 70	0,2	90/110	182	1.000	100,00 €	120,00 €	145,00 €	10%
S 100	0,3	118	188	1.800	110,00 €	125,00 €	155,00 €	10%
S 450	0,5	150	198	2.240	135,00 €	165,00 €	195,00 €	10%
Kehrschaufel					50,00 €	55,00 €	60,00 €	10%
Gabel mit Hydraulikgreifer	Landwirtschaftsgreifer mit Niederhalter				35,00 €	40,00 €	45,00 €	10%
Palettengabel					7,00 €	8,00 €	10,00 €	10%



## Lader

Alle Radlader bis 1,5 m<sup>3</sup> inkl. Standardschaufel - Passendes Zubehör auf Seite 16

### Allradgelenkte Radlader bis 1,5 m<sup>3</sup>

Kramer	Schaufel- inhalt m <sup>3</sup>	Kipp- last kg	Breite cm	Höhe cm	Gewicht kg	Tag/ Monat	Tag/ Woche	Tag	Vers. pro Kal.-Tag
5035 31PS	0,35	1140	120	199	1.720	110,00 €	120,00 €	150,00 €	10%
5040 39 PS	0,36	1400	126	202	2.070	115,00 €	120,00 €	155,00 €	10%
5050 46 PS	0,45	1500	159	239	2.645	120,00 €	130,00 €	160,00 €	10%
5055 48 PS	0,55	1980	159	238	3.600	125,00 €	145,00 €	170,00 €	10%
5055 e	0,65	2500	165	239	4.130	180,00 €	205,00 €	235,00 €	10%
5065 48 PS	0,65	2340	160	239	3.800	130,00 €	140,00 €	180,00 €	10%
5075 75 PS	0,75	3400	175	245	4.300	135,00 €	150,00 €	195,00 €	10%
5085 75 PS	0,85	3700	178	248	4.750	140,00 €	160,00 €	200,00 €	10%
5095 75 PS	0,95	3800	178	248	4.990	145,00 €	165,00 €	210,00 €	10%
8105 75 PS	1,05	4100	192	264	5.550	160,00 €	175,00 €	230,00 €	10%
8115 75 PS	1,15	4250	197	268	6.050	185,00 €	210,00 €	250,00 €	10%
8155 120 PS	1,50	6100	224	295	7.900	210,00 €	240,00 €	280,00 €	10%
8180 156 PS	1,80	6900	250	301	11.000	220,00 €	250,00 €	290,00 €	10%

### Knickgelenkte Radlader

Kubota Neuson	Schaufel- inhalt m <sup>3</sup>	Kipp- last kg	Breite cm	Höhe cm	Gewicht kg	Tag/ Monat	Tag/ Woche	Tag	Vers. pro Kal.-Tag
R070	0,70	3280	175	248	4.520	130,00 €	140,00 €	180,00 €	10%
R090	0,90	3760	182	248	5.050	145,00 €	165,00 €	210,00 €	10%
WL20e	0,20	1500	105	230	2.350	100,00 €	110,00 €	140,00 €	10%



### Radlader ab 2,0 m<sup>3</sup>

Develon	Schaufelinhalt m <sup>3</sup>	Breite cm	Höhe cm	Gewicht kg	Tag/Monat	Tag/Woche	Tag	Vers. pro Kal.-Tag
DL200-7 145PS	1,9	193	324	11.600	290,00 €	330,00 €	420,00 €	10%
DL220-7 160 PS	2,3	246	324	12.000	310,00 €	350,00 €	440,00 €	10%
DL250-7 170PS	2,8	257	329	14.000	330,00 €	400,00 €	490,00 €	10%
DL280-7 190 PS	2,8	255	336	15.700	360,00 €	440,00 €	550,00 €	10%
DL320-7 275 PS	3,3	215	351	19.700	400,00 €	470,00 €	600,00 €	10%
DL420-7 345 PS	4,5	320	366	23.990	420,00 €	510,00 €	640,00 €	10%

### Radlader- Zubehör

Kramer		Tag/Monat	Tag/Woche	Tag	Vers. pro Kal.-Tag
Palettengabel für Radlader	< 0,3 m <sup>3</sup>	6,00 €	7,00 €	9,00 €	10%
Palettengabel für Radlader	< 1,0 m <sup>3</sup>	7,00 €	8,00 €	10,00 €	10%
Mehrzweckschaufel „4 in 1,“	< 1,0 m <sup>3</sup>	12,00 €	16,00 €	20,00 €	10%
Seitenkippschaufel	< 1,0 m <sup>3</sup>	18,00 €	24,00 €	30,00 €	10%
Kehrmaschine für Radlader	< 1,0 m <sup>3</sup>	50,00 €	65,00 €	80,00 €	10%
Leichtgutschaufel	< 2,5 m <sup>3</sup>	12,00 €	16,00 €	20,00 €	10%
Schneeschild	< 1,0 m <sup>3</sup>	25,00 €	45,00 €	65,00 €	10%
Betonmischschaufel	< 1,0 m <sup>3</sup>	35,00 €	50,00 €	70,00 €	10%





## Teleskopstapler

### Teleskopstapler

Kramer/ Merlo	Hubhöhe m	Tragkraft kg	Höhe cm	Gewicht kg	Tag/ Monat	Tag/ Woche	Tag	Vers. pro Kal.-Tag
Kramer 1445	4,5	1.400	194	3.300	150,00 €	170,00 €	210,00 €	10%
Kramer 1445e	4,5	1.400	194	3.300	230,00 €	240,00 €	295,00 €	10%
Merlo 27.6/ Kramer 2706	6,0	2.700	198	4.750	160,00 €	190,00 €	220,00 €	10%
Merlo 30.9	9,5	3.000	212	7.100	170,00 €	200,00 €	230,00 €	10%
Merlo 72.10	9,5	7.200	250	10.500	210,00 €	250,00 €	290,00 €	10%
Merlo 40.17	17,0	4.000	251	11.000	230,00 €	270,00 €	315,00 €	10%
Merlo 50.21 Roto	21,0	4.950	312	15.970	380,00 €	430,00 €	480,00 €	10%
Merlo 50.26 Roto	26,0	4.950	312	16.770	380,00 €	430,00 €	480,00 €	10%

### Teleskopstapler- Zubehör

		Tag/ Monat	Tag/ Woche	Tag	Vers. pro Kal.-Tag
hydr. Seilwinde	passend an Merlo Roto 45.21	45,00 €	55,00 €	65,00 €	10%
Arbeitsbühne	passend an Merlo Roto 45.21	75,00 €	85,00 €	95,00 €	10%
Einweisung	einmalig 400,00 €				



## Sieb- und Brecheranlagen

### Siebanlagen

	Typ	Siebdecks (Produkte)	Transport- gewicht	Tag/ Monat	Tag/ Woche	Tag	Vers. pro Kal.-Tag
Finlay	863*	2 (3)	ca. 18.500 kg	320,00 €	480,00 €	540,00 €	10%
Finlay	870*	2 (3)	ca. 20.750 kg	360,00 €	540,00 €	600,00 €	10%
Terex Ecotec	TTS518* (Trommelsieb)	1 (2)	ca. 17.000 kg	350,00 €	500,00 €	550,00 €	10%
Terex Ecotec	TTS620* (Trommelsieb)	1 (2)	ca. 19.000 kg	450,00 €	620,00 €	770,00 €	10%
Gremac	e1		ca. 3.000 kg	220,00 €	275,00 €	320,00 €	10%
Gremac	e2		ca. 3.500 kg	290,00 €	350,00 €	400,00 €	10%

\*Unter einer Woche Mietdauer fällt eine Rüstpauschale i.H.v. 350 EUR für die Siebeläge (Mascheoder Lochbleche) an.

### Haldenbänder

Hersteller	Typ	Länge Abwurfhöhe	Transport- gewicht	Tag/ Monat	Tag/ Woche	Tag	Vers. pro Kal.-Tag
Finlay	TC-65	20,0 m 8,7 m	ca. 11.500 kg	285,00 €	330,00 €	385,00 €	10%
Finlay	TC-80	23,5 m 9,95 m	ca. 13.100 kg	340,00 €	480,00 €	540,00 €	10%

Die Netto- Endpreise für die Siebanlagen und Haldenbänder (Aufbereitungstechnik) sind nicht rabattierbar!

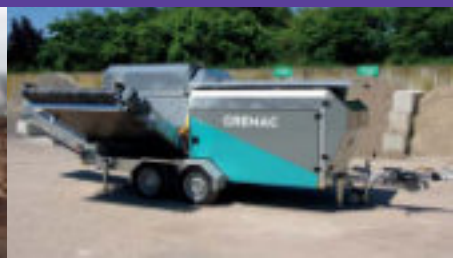
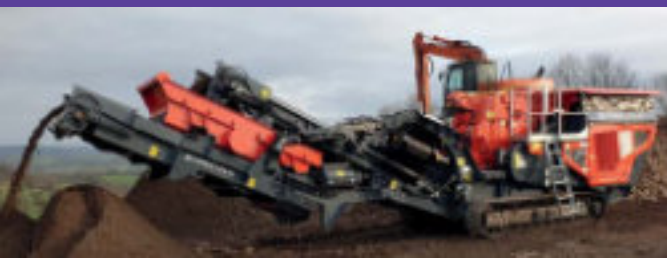





## Sieb- und Brecheranlagen

### Backenbrecher

Hersteller	Typ	Einlauf- öffnung	Transport- gewicht	Tag/ Monat	Tag/ Woche	Tag	Vers. pro Kal.-Tag
Nordmann	K750 (Abroller)	700x500	ca. 14.500 kg	435,00 €	480,00 €	600,00 €	10%
	T750	700x500	ca. 18.500 kg	520,00 €	620,00 €	750,00 €	10%
	T750 RS	700x500	ca. 20.000 kg	650,00 €	750,00 €	900,00 €	10%
Finlay	J-960	900x600	ca. 29.000 kg	685,00 €	850,00 €	1.100,00€	10%

### Prallmühlen

Hersteller	Typ	Einlass Siebdecke RSEinheit	Transport- gewicht	Tag/ Monat	Tag/ Woche	Tag	Vers. pro Kal.-Tag
Finlay	IC-110	1030 x 790	ca. 30.000 kg	980,00 €	1.200,00€	1.350,00€	10%
Finlay	IC-110 RS	1	ca. 36.500 kg	1.100,00€	1.400,00€	1.550,00€	10%

Jedem fallen 40,00 € Verschleisskosten an.

Diese werden gem. der Schlagleistenmessung laut Übergabe-Rücknahmeprotokoll berechnet.

Die Netto- Endpreise für die Backenbrecher und Prallmühlen (Aufbereitungstechnik) sind nicht rabattierbar!





### Raupendumper

Messersi/ Mooroka	Nutzlast to.	Breite cm	Höhe cm	Gewicht kg	Tag/ Monat	Tag/ Woche	Tag	Vers. pro Kal.-Tag
TC85d Selbstlader	0,5	79	120	560	75,00 €	90,00 €	115,00 €	10%
TC100d	1,0	80	120	630	90,00 €	105,00 €	140,00 €	10%
TC130d	1,0	98	132	1.100	90,00 €	105,00 €	140,00 €	10%
TC150d	1,5	108	157	1.250	100,00 €	125,00 €	150,00 €	10%
TC230d	2,3	130	238	2.500	170,00 €	205,00 €	255,00 €	10%
TCR50	3,7	220	272	5.680	240,00 €	270,00 €	330,00 €	10%
MST1000	5,5	240	290	9.100	290,00 €	320,00 €	379,00 €	10%
MST1500	7,0	265	300	10.900	300,00 €	350,00 €	390,00 €	10%
MST2200	10,0	290	310	13.500	390,00 €	450,00 €	540,00 €	10%

### Raddumper

Bergmann/ AUSA	Nutzlast to.	Breite cm	Länge cm	Gewicht kg	Tag/ Monat	Tag/ Woche	Tag	Vers. pro Kal.-Tag
D 120 AHA	1,2	120	314	1.375	90,00 €	110,00 €	140,00 €	10%
D 150 AHG	1,5	145	324	1.510	100,00 €	120,00 €	150,00 €	10%
C301	0,45	84	180	255	85,00 €	105,00 €	135,00 €	10%
C301 Elektro	0,5	85	180	255	85,00 €	105,00 €	135,00 €	10%
C804 Elektro	3,0	150	405	2.550	145,00 €	190,00 €	220,00 €	10%
C805 S	4,5	180	426	3.300	140,00 €	165,00 €	200,00 €	10%
C807 S	6,0	205	458	4.300	155,00 €	200,00 €	240,00 €	10%
C810 S	9,0	242	505	6.200	200,00 €	225,00 €	260,00 €	10%



## Dumper

### Muldenkipper

Bergmann	Nutzlast to.	Muldeninhalt m <sup>3</sup>	Breite cm	Länge cm	Höhe cm	Leergewicht kg	
C 815 S	12,0	8,0	255	760	303	10.020	Preis auf Anfrage
C 828 S	25,0	15,0	287	932	335	19.250	Preis auf Anfrage



### Kombiwalzen

Bomag	Gewicht to.	Arbeitsbreite cm	Verdichtungs-Kraft KN	Tag/ Monat	Tag/ Woche	Tag	Vers. pro Kal.-Tag
BW 90 AC	1,6	90	11	120,00 €	135,00 €	150,00 €	10%
BW 100 AC	2,5	100	34	125,00 €	150,00 €	170,00 €	10%
BW 138 AC	4,0	138	50	190,00 €	215,00 €	260,00 €	10%

### Tandemwalzen

Bomag	Gewicht to.	Arbeitsbreite cm	Verdichtungs-Kraft KN	Tag/ Monat	Tag/ Woche	Tag	Vers. pro Kal.-Tag
BW 65 H*	0,8	65	22	105,00 €	115,00 €	125,00 €	10%
BW 80 AD	1,3	80	10	110,00 €	125,00 €	135,00 €	10%
BW 90 AD	1,6	90	11	120,00 €	135,00 €	150,00 €	10%
BW 100 AD	2,5	100	23	130,00 €	150,00 €	180,00 €	10%
BW 120 AD	2,7	120	29	150,00 €	170,00 €	190,00 €	10%
BW 154 ACP	7,4	150		280,00 €	340,00 €	410,00 €	10%
BW 174 AP	9,3	180		300,00 €	370,00 €	450,00 €	10%

\* handgeführt





## Walzen

### Walzenzüge

Bomag	Gewicht to.	Breite cm	Höhe cm	Tag/ Monat	Tag/ Woche	Tag	Vers. pro Kal.-Tag
BW 124 PDH-5	3,39	131	252	140,00 €	160,00 €	190,00 €	10%
BW 177 D-5	7,4	182	283	155,00 €	185,00 €	220,00 €	10%
BW 177 DH-5	8,8	194	283	160,00 €	195,00 €	230,00 €	10%
BW 211 D-5	10,6	227	299	170,00 €	205,00 €	250,00 €	10%
BW 213 D-5	12,5	225	297	180,00 €	215,00 €	270,00 €	10%
BW 213 DH-5	12,7	225	297	190,00 €	230,00 €	280,00 €	10%
BW 213 DH-5 inkl.Plattenverdichter	15,1	227	299	290,00 €	350,00 €	410,00 €	10%
BW 213 DH-5 inkl.Plattenverdichter u.Verdichtungskontrolle	15,9	227	299	330,00 €	390,00 €	470,00 €	10%

### Walzen- Zubehör

Bomag	Tag/ Monat	Tag/ Woche	Tag	Vers. pro Kal.-Tag
Stampffußbandagen	50,00 €	60,00 €	70,00 €	10%



### Stampfer

Bomag	Gewicht kg	Arbeitsbreite cm	Verd.-Kraft KN	Tag/Monat	Tag/Woche	Tag	Vers. pro Kal.-Tag
BT 60	62	28	13,5	38,00 €	43,00 €	48,00 €	10%
BT 60e	71	28	15,0	55,00 €	65,00 €	75,00 €	10%
BT 65	68	28	16,2	43,00 €	48,00 €	53,00 €	10%

### Vibrationsplatten

Bomag/Atlas Copco	Gewicht kg	Breite cm	Verd.-Kraft KN	Verd.-Tiefe cm	Tag/Monat	Tag/Woche	Tag	Vers. pro Kal.-Tag
BP 10/35	65	36	10	20	38,00 €	43,00 €	48,00 €	10%
BVP18/45	94	45	20	20	43,00 €	48,00 €	53,00 €	10%
Vulkolanmatte	für Einweg Platten	36/45			7,00 €	8,00 €	10,00 €	10%





## Verdichten

### Reversierbare Vibrationsplatten

Bomag	Gewicht kg	Breite cm	Verd.-Kraft kN	Verd.-Tiefe cm	Tag/ Monat	Tag/ Woche	Tag	Vers. pro Kal.-Tag
BPR25/40 D	150	40	25	30	38,00 €	48,00 €	58,00 €	10%
BPR35/60 D	225	60	35	30	43,00 €	53,00 €	63,00 €	10%
BPR40/60 D	260	60	35	30	53,00 €	58,00 €	68,00 €	10%
BPR50/55 D	390	55	45	35	58,00 €	68,00 €	78,00 €	10%
BPR60/65 D	460	65	55	40	63,00 €	78,00 €	93,00 €	10%
BPR70/70 D	580	70	69	45	68,00 €	83,00 €	98,00 €	10%
BPR100/80 D	745	80	100	70	78,00 €	93,00 €	103,00 €	10%
Vulkolanmatte	für revers. Platten	40-60			10,00 €	14,00 €	18,00 €	

### Grabenwalze

Bomag	Gewicht kg	Breite cm	Verd.-Kraft kN	Verd.-Tiefe cm	Tag/ Monat	Tag/ Woche	Tag	Vers. pro Kal.-Tag
BMP8500 knickgelenkt	1630	85	72	50	85,00 €	105,00 €	125,00 €	10%





### Kompressoren

Atlas Copco	Leistung m <sup>3</sup> / Minute		Druck bar	Gewicht kg	Tag/ Monat	Tag/ Woche	Tag	Vers. pro Kal.-Tag
XAS58	3,0		7,0	700	75,00 €	80,00 €	85,00 €	10%
XAS68	3,5		10,3	747	75,00 €	85,00 €	90,00 €	10%
XAS68 KdG	3,5	12 KVA	7,0	747	85,00 €	95,00 €	100,00 €	10%
XAS88	5,0		7,0	747	80,00 €	90,00 €	95,00 €	10%
XAVS 186	10,4		7,0-14,0	2.350	150,00 €	165,00 €	190,00 €	10%

### Abbruchhammer

			Gewicht kg	Tag/ Monat	Tag/ Woche	Tag	Vers. pro Kal.-Tag
TEX 15			17,0	30,00 €	35,00 €	40,00 €	10%
TEX20			20,0	40,00 €	45,00 €	50,00 €	10%
TEX25			25,0	50,00 €	55,00 €	60,00 €	10%



## Hydrauliktechnik

### Kraftstation

Atlas Copco	Gewicht kg		Tag/ Monat	Tag/ Woche	Tag	Vers. pro Kal.-Tag
Hydraulikstation	65,0	Benzin o. Elektro	35,00 €	40,00 €	45,00 €	10%
Abbruchhammer	11,0		25,00 €	28,00 €	30,00 €	10%
Abbruchhammer	18,0		25,00 €	28,00 €	30,00 €	10%
Kemborngerät* handgehalten	8,5	Ø 30-300	30,00 €	35,00 €	40,00 €	10%
Trennsäge* hydraulisch	10,5	Schneidtiefe 150 mm	30,00 €	35,00 €	40,00 €	10%
Erdbohrgerät handgehalten, hydraulisch	20,0	Ø 100-300 mm	30,00 €	35,00 €	40,00 €	10%
Kettensäge* hydraulisch	8,0	Schwertlänge 300 mm	60,00 €	70,00 €	80,00 €	10%

\* zzgl. Diamantblattabnutzung je 1/10 mm Ø 10,00 €





### Stromerzeuger tragbar

Pramac/ Endress	Leistung kVA	Anschlüsse	Gewicht kg	Tag/ Monat	Tag/ Woche	Tag	Vers. pro Kal.-Tag
S 5000	5	230 V	80	30,00 €	35,00 €	40,00 €	10%
ESE606 DHS-GT	7	230 V/400 V	87	40,00 €	45,00 €	50,00 €	10%
S 12000	12	230 V/400 V	165	50,00 €	60,00 €	70,00 €	10%
P2000i Inverter	1,6	230 V	22	30,00 €	35,00 €	40,00 €	10%
P3500i Inverter	3	230 V	50	40,00 €	45,00 €	50,00 €	10%

### Stromerzeuger fahrbar

Atlas Copco	Leistung kVA	Anschlüsse	Gewicht kg	Tag/ Monat	Tag/ Woche	Tag	Vers. pro Kal.-Tag
QAS 14	13,6	230 V/ 400 V	1.011	85,00 €	95,00 €	100,00 €	10%
QAS20	20,0	230 V/400 V	1.090	95,00 €	110,00 €	135,00 €	10%
QAS30	30,0	230 V/ 400 V	1.261	105,00 €	130,00 €	155,00 €	10%
QAS45	43,5	230 V/ 400 V	1.323	115,00 €	140,00 €	165,00 €	10%
QAS60	60,0	230 V/400 V	2.195	120,00 €	150,00 €	180,00 €	10%
QAS160	110,00	230 V/400 V	3.495	180,00 €	205,00 €	250,00 €	10%





## Strom & Licht

### Stromverteilerkasten

	125 A	63 A	32 A	Anschlüsse		Tag/ Monat	Tag/ Woche	Tag	Vers. pro Kal.-Tag
M-AVEV <sub>inkl.</sub> Allstromsensitive FI's		1x	1x	16 A	230 V	20,00 €	30,00 €	40,00 €	10%

### Lichttechnik

Atlas Copco			Flächenaus- leuchtung	Tag/ Monat	Tag/ Woche	Tag	Vers. pro Kal.-Tag
Lichtmast	H6+	LEDmit 4 x 350 Watt	bis 3.000 m <sup>2</sup>	85,00 €	105,00 €	125,00 €	10%
Lichtballon	Lumoon	75.000 lm	bis 2.400 m <sup>2</sup>	45,00 €	55,00 €	65,00 €	10%



### Heizgeräte

	Klasse	Anschluss	Gewicht	Tag/	Tag/	Tag	Vers. pro	
	KW		kg	Monat	Woche		Kal.-Tag	
Elektro	EK9	9	400 V/ 16 A	10,5	15,00 €	25,00 €	35,00 €	10%
Elektro	EK 15	15	400 V/ 32 A	15,0	20,00 €	30,00 €	40,00 €	10%
Gas	GP45 A	52	230 V	16,0	20,00 €	30,00 €	50,00 €	10%
Gas	GP90 A	96	230 V	35,0	30,00 €	40,00 €	60,00 €	10%
Öl	Jumbo 145/150	150	230 V	250,0	70,00 €	85,00 €	105,00 €	10%

Ölheizgerätee Zubehör	Tag/	Tag/	Tag	Vers. pro
	Monat	Woche		Kal.-Tag
Luftschlauch 7,0 m	4,00 €	8,00 €	10,00 €	
Verteilerstück 2-4-fach	2,00 €	4,00 €	6,00 €	
Thermostat	4,00 €	8,00 €	10,00 €	
Sicherheitstank bis 1.000 l / Mobile Dieseltankstelle	12,00 €	16,00 €	28,00 €	10%
Tankheizung 230 V	4,00 €	8,00 €	10,00 €	10%





## Trocknen & Heizen

### Bautrockner

REA	Leistung l/ 24 h	Luftmenge m <sup>3</sup> /h	Gewicht kg	Tag/ Monat	Tag/ Woche	Tag	Vers. pro Kal.-Tag
DR.50	16,5	450	55	18,00 €	30,00 €	50,00 €	10%
DR 120	22	250	39	18,00 €	30,00 €	50,00 €	10%
DR 190	40	400	49	25,00 €	43,00 €	70,00 €	10%
DR.250	52	650	52	34,00 €	55,00 €	90,00 €	10%
DR 310	80	900	76	55,00 €	75,00 €	110,00 €	10%

### Ventilatoren

Vortex	Luftmenge m <sup>3</sup> /h	Tag/ Monat	Tag/ Woche	Tag	Vers. pro Kal.-Tag
V 3000	3.600	18,00 €	22,00 €	25,00 €	10%
Schlauch	passend an V 3000	2,00 €	3,00 €	4,00 €	10%



Fugenschneider	Schnitttiefe mm		Leistung KW	Tag/ Monat	Tag/ Woche	Tag	Vers. pro Kal.-Tag
CS451*	170	Sägeblatt 450 mm	8,0	40,00 €	45,00 €	50,00 €	10%
CS501*	200	Sägeblatt 500 mm	9,6	45,00 €	50,00 €	55,00 €	10%
FS 524	240	Sägeblatt 600 mm	15,5	55,00 €	65,00 €	85,00 €	10%
CS7,5 Elektrisch	320 max.	Sägeblatt 800 mm	7,5	55,00 €	65,00 €	85,00 €	10%

Kernbohrgerät	Schnitttiefe mm		Leistung KW	Tag/ Monat	Tag/ Woche	Tag	Vers. pro Kal.-Tag
Ständergeführt*	Verschleiß bis 250	Spannung 220 V		65,00 €	85,00 €	100,00 €	10%
Handgeführt*	Verschleiß bis 200	Spannung 220 V		65,00 €	85,00 €	100,00 €	10%

Motorflex K 770*	125	Sägeblatt 350 mm	3,7	40,00 €	50,00 €	60,00 €	10%
Motorflex K 970*	145	Sägeblatt 400 mm	4,8	60,00 €	70,00 €	80,00 €	10%
Motorflex K 760* Cut-n-Break	400	Sägeblatt 230 mm	3,7	45,00 €	55,00 €	65,00 €	10%



## Schneiden

Tischsägen	Schnitttiefe mm	Leistung KW	Tag/ Monat	Tag/ Woche	Tag	Vers. pro Kal.-Tag	
CM 42*	120	Spannung 220 V	25,00 €	40,00 €	55,00 €	10%	
CST 120*	110 Länge: 1,2 m	Spannung 220 V	2,0	40,00 €	55,00 €	70,00 €	10%
Jumbo 900*	360	Spannung 400 V		65,00 €	90,00 €	105,00 €	10%
MBS 502/2	500 Bandsäge	Spannung 220 V	1,5	55,00 €	70,00 €	85,00 €	10%
Steinknacker	120		20,00 €	25,00 €	30,00 €	10%	

\* zzgl. Diamantblattabnutzung je 1/10 mm Verschleiß 10,00 €



### Vermessungstechnik

Topcon/ Geofennel	Klasse	Tag/ Monat	Tag/ Woche	Tag	Vers. pro Kal.-Tag
FL 260 VA	Horizontal und Vertikal- innen und außen	40,00 €	50,00 €	60,00 €	10%
TP-L4A	Kanalbaulaser	50,00 €	60,00 €	75,00 €	10%
AT-G7	Baunivellier	15,00 €	20,00 €	25,00 €	10%
FL 500 HV-G	2-Achsen-Neigungslaser	50,00 €	60,00 €	75,00 €	10%





## Forst- und Kommunaltechnik

Bodenfräse	Arbeitsbreite/ cm	Leistung ps	Gewicht kg	Tag/ Monat	Tag/ Woche	Tag	Vers.pro Kal.-Tag
Pasquali SB28	60	8,4	136	50,00 €	60,00 €	80,00 €	10%
Umkehrfräse	66	135	255	120,00 €	150,00 €	180,00 €	10%

Erdbohrer	Leistung ps	Gewicht kg	Gewicht am Griff/ kg	Tag/ Monat	Tag/ Woche	Tag	Vers.pro Kal.-Tag
Pflanzfuchs PF400	2,8	33	8,4	50,00 €	60,00 €	80,00 €	10%
passend. Bohrer	100, 200, 300, 400, mm						

Micro-Dumper	Nutzlast/ kg	Länge mm	Breite mm	Höhe mm	Tag/ Monat	Tag/ Woche	Tag	Vers.pro Kal.-Tag
Belle BMD 300	300	1150	700	850	50,00 €	60,00 €	75,00 €	10%

Astschere/ Fällgreifer	Trägergerät to.	Gewicht kg	Tag/ Monat	Tag/ Woche	Tag	Vers.pro Kal.-Tag
	3,0 - 6,0	312	Preis auf Anfrage			
	8,0 - 9,5	740	Preis auf Anfrage			
	14,0 - 18,0	960	Preis auf Anfrage			

Holzhäcksler	Gewicht kg	Motor- leistung	Leistung m³/h	Tag/ Monat	Tag/ Woche	Tag	Vers.pro Kal.-Tag
GreenMech EVO 165D	1.000	18 kW (25 PS)	5-10	160,00 €	200,00 €	240,00 €	10%





### Fräsen und Schleifer

		Gewicht kg	Tag/ Monat	Tag/ Woche	Tag	Vers. pro Kal.-Tag
Handschleifgerät	Ø 125 mm 1,8 KW 230 V	5,7	25,00 €	35,00 €	45,00 €	10%
Schleifmaschine	Ø 250 mm 2,2 KW 230 V	70,0	80,00 €	100,00 €	125,00 €	10%
Bodenfräse FR200	Arbeitsbreite 200 mm 2,2 KW 230 V	46,0	80,00 €	100,00 €	125,00 €	10%

Alle Geräte zzgl. Verschleiß

### Betonieren

		Gewicht kg	Tag/ Monat	Tag/ Woche	Tag	Vers. pro Kal.-Tag
Flügelglätter Benzin	Ø 900 mm 4,8 KW	80,0	50,00 €	70,00 €	80,00 €	10%
Flügelglätter elektrisch	Ø 1.200 mm 1,6/ 2,4KW/ 400 V		50,00 €	70,00 €	80,00 €	10%
Innenrüttler mit Umformer	Ø 35/ 57 mm Länge 5 m 230 V	15,0	35,00 €	40,00 €	50,00 €	10%





## Bohren und Stemmen

### Abbruch-/Bohrhammer

			Tag/ Monat	Tag/ Woche	Tag	Vers. pro Kal.-Tag
Abbruchhammer 6 kg	950 W 12 Joule 230 V		20,00 €	25,00 €	30,00 €	10%
Abbruchhammer 10 kg	1.350 W 26 Joule 230 V		30,00 €	35,00 €	40,00 €	10%
Abbruchhammer 15 kg	1.240 W 42 Joule 230 V		40,00 €	45,00 €	50,00 €	10%
Bohrhammer 6 kg	1.200 W 15,5 Joule 230 V		25,00 €	30,00 €	35,00 €	10%
Bohrhammer 10 kg	1.400 W 20 Joule 230 V		35,00 €	40,00 €	50,00 €	10%



## Garten und Landschaft

		Gewicht kg	Tag/ Monat	Tag/ Woche	Tag	Vers. pro Kal.-Tag
Heckenschere, Benzin	Schwertlänge 66 cm, 1 PS	4,8	8,00 €	11,00 €	15,00 €	10%
Motorsense	1,3PS	6,1	35,00 €	40,00 €	45,00 €	10%
Anbau- Heckenschere	Messerlänge 55 cm, beidseitig	2,3	18,00 €	24,00 €	30,00 €	10%
Anbau-Astsäge	Schwertlänge 25 cm	1,7	18,00 €	24,00 €	30,00 €	10%
Anbau-Fräse	Arbeitstiefe 6,7 cm Arbeitsbreite 15,0 cm	2,8	22,00 €	28,00 €	35,00 €	10%
Laubsauger/-bläser	Benzin		15,00 €	20,00 €	25,00 €	10%
Humusfräse	Arbeitsbreite 60 cm		50,00 €	60,00 €	80,00 €	10%
Rasenwalze	Arbeitsbreite 40 cm		8,00 €	10,00 €	12,00 €	10%
Rasensondenschneider	Endress RSS3040 (4x4) Schälentiefe bis zu 6 cm		30,00 €	40,00 €	50,00 €	10%





## Mietpark Kleingeräte

### Heben & Fördern

Aufzug		Tag/ Monat	Tag/ Woche	Tag	Vers. pro Kal.-Tag
Ausleger - Gerüstaufzug	Traglast 150 kg, Höhe 25 m	20,00 €	30,00 €	45,00 €	10%
Leiterlift	Traglast 250 kg, Höhe 13 m	50,00 €	60,00 €	75,00 €	10%
Verlängerungsschiene	bis max. 20 m, je 2 m	3,00 €	4,00 €	5,00 €	10%

Transportieren		Tag/ Monat	Tag/ Woche	Tag	Vers. pro Kal.-Tag
Palettenhubwagen	Nutzlast 2.500 kg	10,00 €	15,00 €	20,00 €	10%

Schuttrutsche		Tag/ Monat	Tag/ Woche	Tag	Vers. pro Kal.-Tag
Schuttrohr	Länge 1,0 m	3,50 €	4,00 €	5,00 €	10%
Einfülltrichter	Länge 0,5 m	3,50 €	4,00 €	5,00 €	10%



## Gerüsttechnik/Pumpentechnik

### Pumpentechnik

Tsurumi	max. l/min	max. m	Anschluss	Tag/ Monat	Tag/ Woche	Tag	Vers./ Tag
LSC 14 S	170	11,0	230 V			Preis auf Anfrage	
HS 24 S	207	12,2	230 V			Preis auf Anfrage	
HS 2.75 S	230	18,0	230 V			Preis auf Anfrage	
HS 3.75 S	280	18,0	230 V			Preis auf Anfrage	
KTZ 21.5-51	430	21,5	400 V/32A			Preis auf Anfrage	
KTZ 32.2	800	20,5	400 V/32A			Preis auf Anfrage	
KTZ 43.7	1440	18,0	400 V/32A			Preis auf Anfrage	

### Gerüsttechnik

Rollgerüst	Klasse	Tag/ Monat	Tag/ Woche	Tag	Vers. pro Kal.-Tag
Arbeitshöhe 4,5 m	Breite 80 cm, Standhöhe 2,5 m	20,00 €	30,00 €	40,00 €	10%
Arbeitshöhe 6,5 m	Breite 80 cm, Standhöhe 4,5 m	25,00 €	35,00 €	45,00 €	10%
Arbeitshöhe 8,5 m	Breite 80 cm, Standhöhe 6,5 m	30,00 €	40,00 €	50,00 €	10%

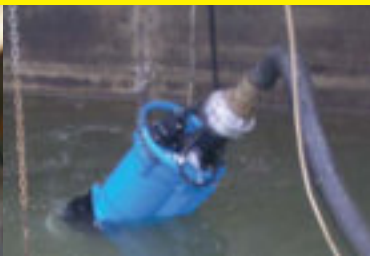



## Reinigungstechnik

Kehmaschine		Gewicht kg	Tag/ Monat	Tag/ Woche	Tag	Vers. pro Kal.-Tag
Kehmaschine handgeführt	Behälter 40 l, Arbeitsbreite 69 cm	25	10,00 €	13,00 €	16,00 €	10%

Hochdruckreiniger		Tag/ Monat	Tag/ Woche	Tag	Vers. pro Kal.-Tag
HDRHeißwasser	Druck 190 bar, Wasserverbrauch 900 l/h, Wassertemperatur max 80 °C, Anschluss 230 V	35,00 €	50,00 €	70,00 €	10%
HDRKaltwasser	Druck 230 bar, Wasserverbrauch 1.150l/h, Benzin	30,00 €	45,00 €	60,00 €	10%

Pflasterreinigung		Gewicht kg	Tag/ Monat	Tag/ Woche	Tag	Vers. pro Kal.-Tag
Pflasterreiniger handgeführt	Druck 150 bar, 13l/min, 5,5 PS, Arbeitsbreite 60 cm	50	45,00 €	65,00 €	85,00 €	10%
Sprühlanze			6,00 €	8,00 €	12,00 €	10%
Dreckfräse			6,00 €	8,00 €	12,00 €	10%

Industriesauger		Tag/ Monat	Tag/ Woche	Tag	Vers. pro Kal.-Tag
Nass- und Trockensauger	1.500 W, 70 l, 230 V	25,00 €	30,00 €	35,00 €	10%



## Schleifen

Schleifer		Gewicht kg	Tag/ Monat	Tag/ Woche	Tag	Vers. pro Kal.-Tag
Bandschleifer	2 Gänge Bandlänge 610 mm Schleiffläche 100 mm Leistung 1.020 W	5,2	7,00 €	10,00 €	15,00 €	10%
Excenterschleifer	Schleifplatte 125 mm Leistung 230 W	1,4	7,00 €	10,00 €	15,00 €	10%

Flexgiraffe		Gewicht kg	Tag/ Monat	Tag/ Woche	Tag	Vers. pro Kal.-Tag
Flexgiraffe	Schleiffläche 225 mm Leistung 400 W Zubehör Absauger Drehzahl stufenlos	4,2	55,00 €	65,00 €	75,00 €	10%
Schleifmittel	je 2,50 €					

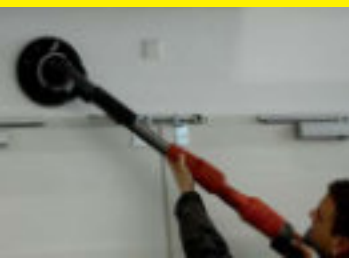



## Schneidtechnik

	Schnitt- tiefe mm		Leistung KW	Gewicht kg	Tag/ Monat	Tag/ Woche	Tag	Vers. pro Kal.-Tag
<b>Fliesen und Stein</b>								
Fliesen- schneidetisch	55	Sägeblatt 250 mm Schräg- schnitt 45°	1,0	15	15,00 €	20,00 €	25,00 €	10%
<b>Beton</b>								
Motorflex	125	Sägeblatt 350 mm	3,7	9,7	40,00 €	50,00 €	60,00 €	10%
<b>Holz</b>								
Handkreissäge	86	Sägeblatt 235 mm	2,0	6,8	10,00 €	15,00 €	20,00 €	10%
Paneelsäge	85	Sägeblatt 255 mm	1,09	19,5	26,00 €	31,00 €	36,00 €	10%
Untergestell transportabel		passend zu Paneelsäge			3,00 €	5,00 €	9,00 €	10%
Tigersäge	300		1,15	4,4	20,00 €	25,00 €	30,00 €	10%
Stichsäge	120		0,74	2,3	10,00 €	15,00 €	20,00 €	10%





### Verkehrssicherung

Verkehrssicherung		Tag/ Monat	Tag/ Woche	Tag	Mietgrundpreis einmalig
Absturzsicherung	Kunststoff, inkl. Fussplatte, 2,00 X1,00 m	1,50 €	2,50 €	3,50 €	10%
Transportgestell für Absturzsicherung	ab 20 Absturzsicherungen inkl.	0,90 €	1,20 €	1,50 €	10%
Sicherheitsbaken	Kunststoff, inkl. Fussplatte	1,20 €	1,60 €	2,00 €	10%
Warnleuchte	gelb oder rot	0,40 €	0,80 €	1,20 €	10%
passende Batterien	zum Kauf				
Ampelanlagen	Einbahnstraße	40,00 €	60,00 €	80,00 €	10%
Ampelanlagen	Kreuzung/Einmündung	45,00 €	65,00 €	85,00 €	10%
Verkehrszeichen	inkl. Montagematerial	0,60 €	0,80 €	1,00 €	10%
Schaftrohr		0,60 €	0,80 €	1,00 €	10%
Fussplatte		0,60 €	0,80 €	1,00 €	10%
<b>Zäune</b>					
Bauzaun	Metall, inkl. Fussund Schelle, 3,50 x 2,00 m	1,50 €	2,50 €	3,50 €	10%
Transportgestell für Bauzaun	ab 25 Bauzäunen inkl.	0,90 €	1,20 €	1,50 €	10%
Türelement	pass. zu Bauzaun, 1,20 x 2,00 m	0,50 €	1,20 €	2,00 €	10%
Torelement	pass. zu Bauzaun, 2,20 x 2,00 m	0,75 €	1,50 €	2,50 €	10%
Sichtschutzplane	pass. zu Bauzaun, 3,50 x 2,00 m	0,05 €	0,10 €	0,15 €	10%





## Pflastertechnik

### Pflastertechnik

Pflastertechnik	Beschreibung	Tag/ Monat	Tag/ Woche	Tag	Vers. pro Kal.-Tag
Pflasterverlegemaschine „Optimas T22“ mit Kabine, inkl. Greifer	Gewicht: 1.250 kg LxBxH(cm): 400 x 120 x 200 Verlegung von ca. 800 m <sup>2</sup> / Tag möglich	240,00 €	300,00 €	360,00 €	10%
Pflasterflächen-Reinigungsgerät „Easy Clean EC60“	Gewicht: 53 kg Arbeitsbreite: 600 mm Benzinmotor: 4 kW	45,00 €	65,00 €	85,00 €	10%
Trittstufenversetz-zange „TSZ-Uni“	Greifbereich: 50 - 600 mm Tragkraft: 600 kg	25,00 €	35,00 €	45,00 €	10%
Vakuum-Hebegerät „Quick Jet 600E“ mit Inverter Stromerzeuger*	Antrieb: 230 V Eigengewicht: 41 kg Max. Tragfähigkeit: 600 kg	125,00 €	145,00 €	185,00 €	10%

Pflaster-/Verdichtungstechnik	Modell	Gewicht kg	Breite cm	Verdichtungstiefe	Tag/ Monat	Tag/ Woche	Tag	Vers. pro Kal.-Tag
Rüttelplatte	BPR35/60 D Stoneguard**	248	60	Pflastersteine bis 10 cm	50,00 €	55,00 €	65,00 €	10%

\* Möglichkeit durch Anbau verschieden großer Anbauplatten, die Größe bzw. das Gewicht des anzuhebenden Pflasters, Rabatten usw. auszuwählen. Verschiedene Größen von Saugplatten auf Anfrage erhältlich.

\*\* Weitere Rüttelplatten und Vulkolanmatten auf Seite 24 (Verdichten)

Tischsagen und Steinknacker finden Sie auf Seite 33 (Schneiden).



### Bauwagen

	Transportlänge	Transportbreite	Transporthöhe	Transportgewicht	Tag/Monat	Tag/Woche	Tag	Vers./Tag
Bauwagen PKW-Kupplung	5,20 m	2,20 m	3,10 m	1.300 kg	30,00 €	40,00 €	50,00 €	10%

## Abbruch

### Abbruchgitter WOLF aufschiebbar

Pflasterertechnik	Tag/Monat	Tag/Woche	Tag	Vers. pro Kal.-Tag
KX080-4	30,00 €	40,00 €	50,00 €	10%
DX140/235 LCR	30,00 €	40,00 €	50,00 €	10%
DX225/255/300	30,00 €	40,00 €	50,00 €	10%



## Abbruch

### Abbruchzangen

	Träger- klasse	Auf- nahme	Dienst- gewicht	Tag/ Monat	Tag/ Woche	Tag	Vers./ Tag
Epiroc Abbruchzange CB750	7-14 to	MS08	730 kg	120,00 €	140,00 €	160,00 €	10%
Epiroc Abbruchzange CC1600 U	13-23 to	OQ65	1.600 kg	250,00 €	270,00 €	290,00 €	10%
Epiroc Abbruchzange CC2300 U	20-30 to	OQ70/55	2.300 kg	350,00 €	370,00 €	390,00 €	10%
zzgl. Verschleißpauschale							

### Abbruch-Pulverisierer

	Träger- klasse	Auf- nahme	Dienst- gewicht	Tag/ Monat	Tag/ Woche	Tag	Vers./ Tag
Epiroc Pulverisierer DP 1820	15-22 to	OQ65	1.820 kg	230,00 €	250,00 €	270,00 €	10%
Epiroc Pulverisierer DP 2000	18-27 to	OQ70/55	2.070 kg	260,00 €	280,00 €	300,00 €	10%
zzgl. Verschleißpauschale							

### Hydraulikmagnet

	Träger- klasse	Auf- nahme	Dienst- gewicht	Tag/ Monat	Tag/ Woche	Tag	Vers./ Tag
Hydraulikmagnet HM1500 F	12-30 to	OQ70/55	15kg	230,00 €	250,00 €	270,00 €	10%



## Allgemeine Informationen

### ABGASANLAGE- RUSSPARTIKELFILTER

**ACHTUNG! GEFAHR SCHMERER ODER SOGAR TÖDLICHER VERLETZUNGEN**

Abgase und die Komponenten der Abgasanlage sind während der Regeneration sehr heiß (600 °C). Es besteht Brandgefahr oder die Gefahr, sich zu verbrennen. Schwere oder sogar tödliche Verletzungen oder Sachschäden könnten die Folge sein. Während der Regeneration nicht mit brennbaren Material und explosiven Gasen in die Nähe der Abgasanlage kommen.



### Preisstellung

- Jeweils ab Standort Mietgerät bzw. Mietpark.
- Preise zzgl. der gesetzl. MwSt.
- Liefer- und Anfahrtskosten werden nach Aufwand berechnet, ebenso anfallende Maschinenreinigung und Kraftstoffverbrauch.
- Unverbindliche Preisempfehlung.

### Anlieferung

Erfolgt durch unsere LKWs oder Speditionen nach Aufwand zzgl. Maut.

### Schichtzuschlag

Über 8 Stunden je angefangene Stunde 1/8 der Tagesmiete.

### Mieterselbstbeteiligung

Maschinenwert	Selbstbeteiligung	bei Abbrucharbeiten	Aufbereitungstechnik	bei Diebstahl
bis 2500 EUR	= 500 EUR		500 EUR	25 % vom Maschinen- Geräteneuwert
bis 20.000 EUR	= 1000 EUR		1000 EUR	
bis 50.000 EUR	= 2750 EUR	5000 EUR	2750 EUR	
bis 100.000 EUR	= 4000 EUR	7500 EUR	4000 EUR	
ab 100.000 EUR	= 5250 EUR	10000 EUR	10000 EUR	

### Maschinenversicherung

Die Geräte sind nach den Allgemeinen Bedingungen für die Maschinen- und Kasko-Versicherung von fahrbaren Geräten (ABMG) versichert.

### Allgemeine Mietvertragsbedingungen

Es gelten die Allgemeinen Mietvertragsbedingungen der Firma Landsperger Baumaschinen.

Alle früheren Preislisten verlieren ihre Gültigkeit.